

# レイカディア大学 (米原校)

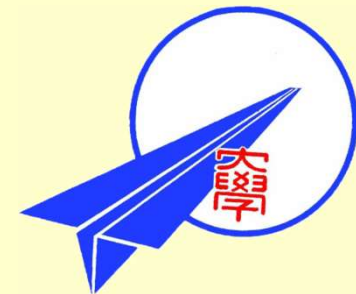

## サポートの会



# ご卒業(予定)おめでとう！

- ・今年度は、新型コロナウイルス感染拡大により、半年間の大学休校をはじめさまざまな活動の中止、規模縮小を余儀なくされ、学生の皆様の不安や悩みに応えるサポーターになれなかったことをお詫びします
- ・今後、皆様の卒業の後、新2年生35名のみが在校生で、令和3年度の学生募集の結果次第では消滅の危機を迎えます。
- ・是非、サポートの会に入会していただき、学生募集活動や各部会での活動を通じて、学校存続と皆様の地域活動の一助の場にしてください。

# レイカディア大学設立過程

1978年（昭和53年）42年前

滋賀県老人大学校の開校（1年制）

老人クラブ連合会が運営委託

近江八幡市中央公民館に設置

高齢者に学習の機会を作り、地域づくりの  
リーダーを養成する目的

1979年（昭和54年）

園芸・陶芸・生活科学・文芸の4学科

福祉の内容は必修講座に

市町村からの推薦で、論文審査

授業料：全額県負担

1981年（昭和56年）

近江八幡市から大津市に移動

# レイカディア大学設立過程

1988年（昭和63年）32年前  
米原校の開設 4学科

1993年（平成5年）27年前  
長寿福祉センターに移転  
レイカディア大学に改称

2003年（平成15年）17年前  
滋賀県社会福祉協議会に運営委託  
地域活動体験学習を追加  
授業料：年間1万2千円

2009年10月（平成21年）11年前  
突然、大学休校の方針の表明！！

# 滋賀県が財政状況を理由に「**学生募集中止**の発表」



2009年10月 突然のニュースでした

同窓会の組織上げてのご尽力と在校生(31期生・32期生)の皆さんが一致協力して『レイカディア大学の存続運動』を進めました。

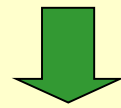

大幅な経費節減と、「県社会福祉協議会」と「卒業生有志の皆さん」との“協働”を条件に存続が認められました。

- ※ **協働**: 同じ目的のために力を合わせて働くこと
- 共同**: 一緒にすること
- 協同**: 力を合わせることに

# レイカディア大学存続へ

受講料値上げなど  
卒業生提案生かし  
県が方針転換



陶芸作品について講師から講評を受けるレイカディア大の生徒ら(章津市・県立長寿社会福祉センター)

滋賀県の財政難のため来年度で休校が決まっていた、お年寄りが学ぶ「県レイカディア大学」について、県は12日までに、存続させる方針を固めた。卒業生らが収益を増やして支出を減らす計画を県に提案し、存続の道を開いた。卒業生らは喜びの一方で「活動の在り方について話し合っていきたい」と気を引き締めている。

レイカディア大学は、休止し、在校生が卒業の委託を受けて県社協が運営。60〜75歳の県民が必修科目と園芸や陶芸などの専門科目を学ぶ2年制講座で、30年以上にわたり親しまれてきた。

しかし、県は昨年、本年度で生徒の募集を

存続方法を話し合った。今後の運営について、検討会の提案も参考にするという。

生徒も運営に携わる仕組みを考え、受講料を値上げし、卒業生が「経費削減につながる」卒業生が活躍する場面を増やしたいと増山さん。入学を考えている人にも「将来の地域活動を担当するために希望を持って応募してほしい」と期待を込めている。

(逸見祐介)

休止し、在校生が卒業の委託を受けて県社協が運営。60〜75歳の県民が必修科目と園芸や陶芸などの専門科目を学ぶ2年制講座で、30年以上にわたり親しまれてきた。

「理由が財政難なら解決策は簡単。収入を増やし、支出を減らせばいい」。30期卒業生の増山元彦さん(68)は甲賀市は同期生や在校生に呼びかけ、

2010/5/13

その“協働”を実践するため、卒業生の皆さんに  
広く呼びかけ



在校生と一体となり

「レイカディア大学米原校サポート隊」を  
2010年10月に発足させる。



在校生の学びのための支援や、より魅力的な大  
学、存在意義のある大学へと発展するため、具  
体的なサポートの会の活動目標を設定しました。

2019年10月「サポートの会」名称変更



# レイカディア大学サポートの会 規約

サポートの会とは高齢者が時代の要請する実践的な新しい知識、教養を身につけ、地域の担い手として登場できるようにレイカディア大学に提言して、協働によるレイカディア大学の運営に資することを目的とする。

**サポート内容** (県社協のサポートの会設置要綱による)

- ①講師としての指導・補助
- ②講座等の企画・運営への参画
- ③教務事務・業務のサポート
- ④地域活動の推進に関するサポート
- ⑤大学等の活動に関する情報収集と発信
- ⑥学生募集等に関する広報活動
- ⑦その他、前条の目的を達成ための必要なサポート

# 米原校サポートの会 組織

## 構成員

レイ大(米原校)の卒業生で、レイ大学長よりサポーターを委嘱された者

会員数:110名

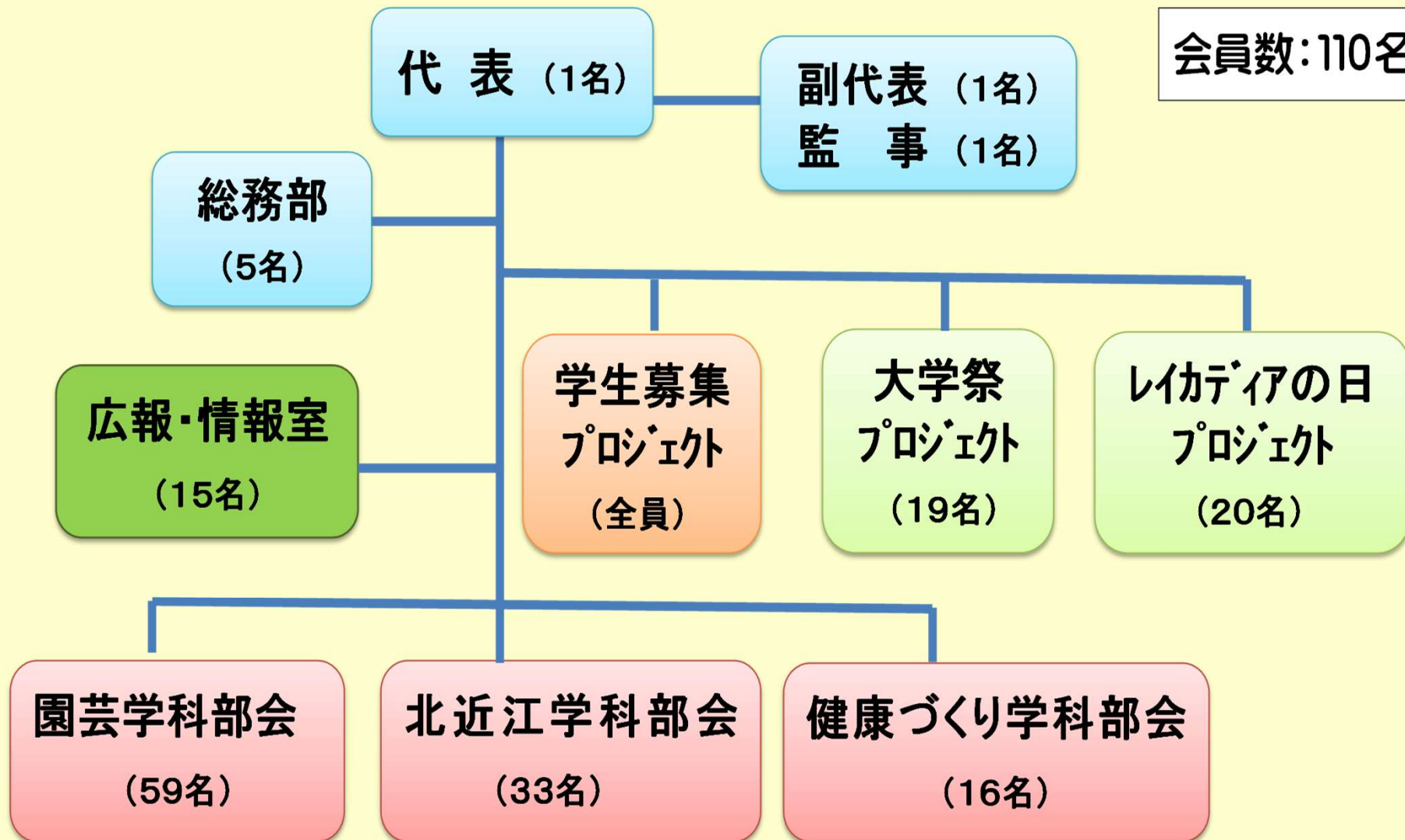

**役員会** 13名 月1回 調整会議前に開催

サポートの会の重要機関 各種課題を協議

正副代表2名・総務3名、室長1名・部会長3名・PJL3名・監事1名

**調整会議** 23名 月1回 役員会の報告・協議



- ・正副代表・監事 3名
- ・総務部及び部会長等 12名
- ・同窓会(常任理事より) 2名
- ・学生(1、2年学科長) 6名
- ・事務局(本部・米原校) 2名

**総会** 全員 4月 年1回 総括・計画

総務が事務局を担当

## サポートの会の任期

入会后3年間(原則)、その後は1年ごとの更新

卒業生後1年目 本会活動の全体掌握に努める

(副代表・副部会長・サブプロジェクトリーダー、副室長の選出)

2年目は本会を引っ張る、主役

(代表・部会長・プロジェクトリーダー、室長の選出)

3年目は後輩サポーターの育成と活動のフォローに努める

各部会・プロジェクト等の活動時間は、異なりますが、無理のない範囲で肩を張らずに楽しみながら、活動しています。⇒ 次に各部会、プロジェクト等の紹介

## 園芸学科部会の活動

- ・学生(1年次・2年次)実習のサポート17回程度

例:きゃんせの森・長浜バイオドーム・伊吹薬草の里  
新旭風車村・長寺ゆず園・甲良養護学校・  
八幡小学校・高源寺・徳源院・近江図書館etc.

学生4班の各班に2~3名のサポート補助

- ・園芸学科独自活動

例:さざなみ学園剪定etc.

- ・学生からの要請案件の実施

検討後、可能なもの

# 園芸学科部会の活動状況



元年10/21

しんあさひ風車村

桜 てんぐす病切除

# 園芸学科校外学習サポート



2年2/4

長寺 ゆず公園

# 園芸学科部会の活動状況

## 園芸学科校外学習サポート



**2年9/18**  
**長浜ドーム**



**2年9/29**  
**清瀧寺徳源院(柏原)**

# 園芸学科部会の活動状況

園芸学科独自事業

**2年10/19** **36名参加**  
**さざなみ学園(鳥居本)**





# 北近江学科部会の活動

## ・学生へのサポート

①郊外学習（街道・水源・城郭etc.） 安全確保・交通監視

②紙芝居・課題学習 アドバイザー

③大学祭・学生募集 プロジェクトチームの応援、協力

## ・ボランティア活動

①幼児教育への支援（米原）おうみ認定こども園

②老人ホーム、デイサービスへの支援

③同窓会行事への支援

## ・組織の活性化（現役学生と卒業生グループとの交流）

例：バスハイク

# 北近江学科部会の活動状況

“認定こども園”の実施風景



# 北近江学科部会の活動状況

学生と卒業生グループとの交流会

11/9 日野町・信楽「陶芸の里」  
バスハイク



# 北近江学科部会の活動状況

“紙芝居”の様子



# 健康づくり学科部会の活動

- 健康づくり学科学生へのサポート  
(主たる選択講座: 講義・行事・学生生活への幅広い支援活動) **講師補助2名**  
例: ウォークラリー・サロン体験・健康とヨガetc.
- 必修講座へのサポート **全員参加**  
例: 荒神山で愉しもう
- 健康づくり  
(学生交流の場や市町主催の講座や地域活動への参加)  
例: ウォーキング・グラウンドゴルフetc.
- 地域で活躍されている先輩との交流  
例: 燦燦会・四つ葉のクローバー隊etc.

# 健康づくり学科部会の活動状況



(ブルーシャツ：サポートの会会員)



**選択講座 健康とウォーキングIII**  
**11/6 ウォークラリー サポート**



【飯田先生、42期生、サポートの会】

# 健康づくり学科部会の活動状況

**必修講座 「荒神山で愉しもう」**  
**10/22 荒神山自然の家 サポート**

**「紙飛行機づくり」と「ロープワークと  
ビー玉を使ったコミュニケーションゲーム」**

**講師: 前山 亨氏**



# 学生募集プロジェクトの活動状況

## 43期生募集スローガン

いち・さん・いち      ななまる  
米原      1 ・ 3 ・ 1      7 0

1人が3人に声かけをし、(知り合い、友だちに直接出会う)

1人が応募し、(体験談・心境でアピールして、6/1～8/11の間に)

入学者70人を達成する (定員 園芸30・北近江20・健康20)



同窓会5支部・サポートの会・学生の3者が連携してスローガンを達成する

- ①同窓会5支部・サポートの会(110名)・学生(76名)による個別勧誘(1人3名)
- ②12市町 & 社協への広報誌掲載依頼訪問
- ③公共・民間スポーツ施設、新設の公民館施設、人材センター等新たに見直して募集案内を送付
- ④ローカルマスメディア(約20)への訪問依頼(掲載・放映)
- ⑤平和堂・イオン・各自治会・長浜バイオドーム、大手事業所での配布、大学祭、同窓会作品展等イベントでの配布
- ⑥公開講座でのPR活動

新たに4 3期学生募集プロジェクト地区別担当者を決めて、地区担当代表を中心に動くようにする。

# 43期学生募集計画

## 【レイカディア大学 第43期学生募集】年間スケジュール(案)

2020.11.30

| 内容                                 | 月 | R3年度の取組 | 2020/10/15     | 11月30日     | 12月21日        | 2021/1/25                    | 2月22日                               | 3月22日                             | 4           | 5                     | 6                          | 7         | 8           | 9         | 10      |
|------------------------------------|---|---------|----------------|------------|---------------|------------------------------|-------------------------------------|-----------------------------------|-------------|-----------------------|----------------------------|-----------|-------------|-----------|---------|
| 学生募集PJ会議                           |   |         | ●10/15         | ○募集要項の内容検討 | ○同左           | ○同左                          | ○募集要項決定                             |                                   |             | ○コロナの状況を見ながら、実質的に活動開始 |                            |           |             |           |         |
| 募集スケジュール                           |   |         |                |            |               |                              |                                     |                                   |             |                       | ← 募集期間(6月1日(火)~8月11日(水)) → |           | ※8月末まで追加募集? |           |         |
| 募集要項・ポスター                          |   |         |                | 原稿作成       |               |                              | ●原稿完成<br>●決裁・発注                     | 同窓会に送付、総会にて配付●<br>(4月中旬まで)<br>●納品 | 市町等関係機関へ送付  |                       |                            |           | 入学通知●       | 辞退締切●9/18 |         |
| 市町広報紙<br>社協広報紙                     |   |         |                |            |               |                              | ●依頼                                 |                                   |             |                       | ← 掲載 →                     |           |             |           |         |
| プラスワン(県広報誌)<br>5月、6月号              |   |         |                |            | ●県担当者<br>事前調整 |                              | ●掲載申込み                              |                                   |             | ●掲載                   |                            |           |             |           |         |
| 公開講座・学校説明会<br>(両校 必修講座)            |   |         |                |            |               | ●実施方法検討<br>(実施講座、定員設定、オンライン) |                                     |                                   |             | 周知                    |                            | ●開講(夏季)   |             |           |         |
|                                    |   |         | ・チラシ配布(10月、1月) |            |               |                              | ・前年、12月・3月に両校で実施<br>・裏面大学案内、学校説明会併設 |                                   | (募集要項に案内同封) |                       | (学校説明会併設)                  |           |             |           |         |
| 学科見学会<br>(両校 公開)                   |   |         |                |            |               |                              |                                     |                                   | 周知          |                       | ●各学科実施                     |           |             |           |         |
|                                    |   |         |                |            |               |                              |                                     |                                   | (募集要項に案内添付) |                       | (学校説明会併設)                  |           |             |           |         |
| マスコミへ報道依頼                          |   |         |                |            |               |                              |                                     |                                   |             | 報道機関訪問                |                            |           |             |           |         |
| 商業施設等配布活動<br>(イオン、平和堂、<br>エイスクエア他) |   |         |                |            |               |                              |                                     |                                   |             |                       |                            |           |             |           |         |
| イオン草津<br>(PR展)                     |   |         |                |            |               |                              |                                     |                                   | 陶芸作品展       | レイカディア大学展             |                            |           |             |           |         |
| みずの森公園<br>(PR展)                    |   |         |                |            |               |                              |                                     |                                   |             |                       |                            | 竹灯籠、盆栽展   |             |           |         |
| Aスクエア<br>(パネル展示)                   |   |         |                |            |               |                              |                                     |                                   |             |                       |                            | PRパネル、作品展 |             |           |         |
| 普段置き大学案内チラシ                        |   |         |                |            |               |                              |                                     |                                   |             |                       |                            |           |             |           |         |
|                                    |   |         |                |            |               |                              |                                     |                                   |             |                       |                            |           |             |           |         |
| 学校行事等                              |   |         |                |            | ■草津・大学祭       |                              |                                     | ■米原・大学祭<br>■41期卒業式                |             |                       | ■シルバー作品展                   | 米原校大学祭■   | ■草津校大学祭     |           | ■43期入学式 |

# 大学祭プロジェクトの活動状況



昨年7月24日～26日 同窓会・サポートの会・37～39期各学科地域活動の展示

# 大学祭プロジェクトの活動状況



**卒業生の余興や体験コーナーで、大学祭を盛り上げました。**

# レイカディアの日プロジェクトの活動状況



昨年6月10日、雨天の中の愛知川河畔林の竹の伐採作業

# レイカディアの日プロジェクトの活動状況



**交流の時間、同窓会、草津校、学生、サポートの会等、総勢100人の参加  
タケノコ炊き込みご飯に薬草天ぷらご馳走様でした。**

# 広報・情報室の活動状況



**滋賀県 レイカディア大学**  
米原校 サポートの会通信

2020年(令和2年)2月1日発行 第17号



**サポートの会発足 奥代表「みんなが楽しめる会にしよう」**

晩秋の気持ちの良い晴天の下、十人十色(39期北近江文化卒)が活動する豊郷での紙芝居の会場にお伺いした。中々盛況で地元の大人子供が多数来ていた。柔和な奥代表が切り出した。「サポートの会は在学生を支援することが第一義である。支援とは講義のお手伝いを指す。そんな活動の中で、サポートの会員(以下〓員)はそれぞれの活動を通して、その行いを楽しんで欲しい」と。

会員は2年間の授業を終えて、地域活動を主導する役割を期待されるが、そこは大上段に構えたと人生辛い。サポートの会に入って、在学生に寄り添って活動を楽しむ。活動を体験しながらこれからの地域活動の経験が積むことができる。そして学生は会員の活動をみて、社会への貢献や能力の発揮を学ぶことができる。



レイカディア大学の入学者は元気な人が多い。年を重ねて、仕事が一段落して入学する人が多いため70歳を超える人が増えている。シニア世代には休息も必要で、地域活動の主導者という堅苦しいことは抜きにして、シニアライフを楽しむのだと、奥代表の思いが見て取れた。

会員にとっては講義の支援以外に成果(剪定の仕上げや施設訪問時での紙芝居や健康チェックを指す)の披露の場でもある。そこで自分が何をしたか、その成果を体感できる場でもある。そんな付き合いを通して、更なる仲間をつくりたい。遊びに通じる集まりで結構。楽しく自分の人生を送りたい。(開き手、トマト)

**41期在校生の近況紹介**

**健康づくり学科**  
～笑って楽しく健康づくり～

私たち第41期健康づくり学科は、現在男性4名女性5名の計9名です。昨年10月に入学し、あっという間に1年が過ぎました。最初は顔も名前も知らない者同士でしたが、今では何でも話し合える仲間になりました。クラス活動で冬は忘年会、春は花見、夏はバーベキュー、秋はハイキングと色々な企画で1年が過ぎて、今では多くの仲間ができ、レイカディア大学に入学して本当に良かったと心から思っています。

2年生になった今は、課題学習に取り掛かったところで、2チームに分かれて今後の計画、取り組み内容の検討をしています。1年生で学んだ基礎知識(正しいウォーキング、筋トレ、脳トレ、軽スポーツ、コミュニケーションスキル等)を生かして、仲間と共に知識と体力を身に付け、卒業後も継続して活躍出来るよう取り組みます。楽しんでいきますよ!



頭で考えてもうまくいかないかな!?



皆で息を合わせて闘へホイ!!

17号 ↑

# サポートの会通信の発行



38期生みつわ会にエールをトマト

滋賀県レイカディア大学米原校サポートの会通信 第18号 <学生募集特号>



**滋賀県レイカディア大学 学生募集**

令和2年10月入学 入学願書受付:令和2年6月1日~8月11日

**入学後の生活に変化のさざが**

定年を迎えて、初めてその先の人生に新たな思いを抱いた人は多いはず。レイカディア大学に入学してこんな心の変化に気づきました。

- 畑仕事に精出し、野菜作りが上手くなった
- 庭造りや木を植えて庭仕事が楽しくなった
- 地域の景観を良くして周りから感謝された
- 人とのつながりができて、こころのよりどころになっている――

『★自然対象の活動からその地の歴史を知りイベント開催活動をしている  
★琵琶湖周辺の歴史に触れることが楽しくなってNPOに仲間入りしガイドを始めた  
★再生民家、寺、山野の保全活動で仲間の支援を得て、人とのつながりを強く感じた』――

- 地元の歴史をもっと広めたい
- ボランティア活動に参加するようになった
- 全員メール通信ができるようになった。更に多くの人がパワーポイント、ワードを使えるようになった(全員が必要としません)等々、満足感を覚え、やり遂げ感が毎日を豊かにしています。

**ごんげんに入学をおすすめ**

- 今までの人生に感謝して社会に恩返ししたい
- 人との交流を求めたい
- 活動したいが仲間がほしい
- 故郷に戻ってきた人、他所から移住してきた人で地元にとけこめない
- 園芸、歴史、健康づくりの各分野のボランティア活動へつながる手法を学びたい
- 園芸、歴史、健康づくりの専門知識と実技を身に付けたい
- 一般教養、知識を学び、視野を広めたい
- 今の無為な日々からサヨナラしたい

まだまだ人生はこれから、生活のヒントが見つかります。



31期卒の富永洋司さんの賤ヶ岳合戦のガイド現場

**レイカディア大学の設立趣旨**

人生百年を健康で意欲をもって過ごすために、滋賀県が提唱した建学精神。高齢者が積極的に意欲をもって社会へ参画し、地域の担い手となるべく、知識と教養と技術を習得する学校として始まり、広く学生を受け入れている。

18号 ↑

# 広報・情報室の活動状況

## 通信の編集会議



年3回  
発行: 2月・5月・9月  
1500部印刷





# 広報・情報室の活動状況

# ホームページの管理・運営

第7期 米原校サポート隊通信

詳細は理事活動報告を参照

Top

ここではサポート隊の活動を紹介します

INDEX

- 総務部
- 部会構成図
- サポート通信
- 国文学科部会
- 広報・情報部会
- 北近江文学部会
- 文学部部会
- 交流行事部会
- 学生募集プロジェクト
- 米原校・米原校交流部会
- 国文学科部会「ボランティアの会」
- 健康づくり交流部会

サポート通信 16号

北近江文化学科部会 5/23日

交流行事部会 6/10日

文学部部会 7/24~26日

学生募集プロジェクト

広報・情報部会

詳細は理事活動報告を参照

ホームページを刷新

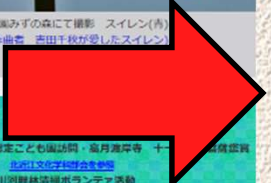

学生生活  
サポートの会活動  
同窓会、OB近況  
トピックス

- トップページ
- 本部
- 広報・情報
- 部会
- プロジェクト
- 地域活動
- 活動履歴

## 滋賀県レイカティア大学 米原校 サポートの会 (第8期)

レイカティア大学として益々発展することを目的として活動しています。

- 米原校事務局より
- 事務局は校外学習のため終日不在です
- 2020/11/14  
事務局は不在です
- 2020/8  
事務局は次の日が不在です

■カレンダー

広報・情報室にて管理しています。

■掲示板

サポートの会員の情報交換の場としてご利用下さい。

ご利用頂く場合は、パスワードが必要です。下段のお問い合わせ又は、総務部、広報・情報室までお問い合わせ下さい。



【2020/10/30 42期 (郷土の庭園建賞と管理実習 香岸寺庭園) サポートの会園芸学科部会 寺嶋様 撮影】

## 43期学生募集ご協力をお願い!

上記の点滅文字をクリックして下さい。

### トピックス

39期北近江文化学科卒業 福永保さん

**「近江日野が生んだ名將  
蒲生氏郷が攻めた城・築いた城」**

10月22日 (木) 出版記念講演会開催

# 広報・情報室の活動状況

# パワーポイント講習会



**受講者：38名（41期生：22名、42期生：16名）**



# 広報・情報室の活動状況

2回実施

## ホームページ講習会



# 登録用紙

- ・ 自分のいた学科に所属
- ・ 希望するプロジェクトの選択

## 登録してサポーターに

本日配布の登録申込書にご記入いただき、年内に  
学科長を通じて、事務局  
に提出してください。

レイカディア大学 米原校

## サポートの会 登録申込書

|   |   |   |                    |
|---|---|---|--------------------|
| 申込日   | 令和 年 月 日  |   |                    |
| 申込者   | 期生  |   | 学科<br>Fリガナ<br>(氏名) |
|   | 住所  | 〒 —   |                    |
|   | 自宅電話<br>(携帯電話)  |   | FAX                |
|   | Eメール<br>アドレス  | ※誤登録防止のため、Eメールアドレスの読みを付けてご記入ください。<br>【アドレス読みの記入例: a10-l_oz@vz.com】<br>エイイチゼロハイフンエム アンダーバー オーゼット アットマーク ブイゼット ドット シー オー エム<br>(アドレス)<br>(読み) |                    |
| 部会  | ◇それぞれ卒業した学科部会に所属していただきます。<br>園芸学科部会 北近江学科部会 健康づくり学科部会<br>◇もし下記の部又は室を希望される方は○印を記載してください。<br>総務部 広報・情報室 |   |                    |
| 希望プロジェクト  | ◇希望されるプロジェクトについて○印を記載してください。<br>1. 学生募集プロジェクト<br>2. 大学祭プロジェクト<br>3. レイカディアの日プロジェクト                    |   |                    |
| ご意見・ご要望   | ※サポートの会に関してのご意見ご要望がありましたら ご記入ください。  |   |                    |
| お願い: サポートの会の活動連絡に必要ですので申込者の住所、電話、FAX(お持ちの方)、<br>Eメールアドレス(ご使用の方)は必ずご記入ください。<br>これらの情報は、個人情報のため サポートの会活動に関する連絡以外使用しません。 |   |   |                    |

サポート会員は、名札を付けて参加しています。又、のぼり旗は26年7月製作完成以後、「米原校の活動・行事」に活用



はためく「のぼり旗」  
米原校のみんなで使えるように考えました

## 在校生の皆様へ

## 大学生生活を終わって

- \* 学生たちに温かい授業サポートとより良い環境を
- \* Withコロナの中、大学の存続と継続のために
- \* 事務局と学生募集を通し、より良い大学づくりに
- \* 楽しい活動をしながら、いい刺激と仲間づくりを

詳しくは、一度、ホームページ【滋賀県レイカディア大学  
米原校 サポートの会（第8期）】を検索して下さい！

**卒業後は是非サポートの会に入会を！  
あなたの知恵と力をお貸しく下さい！**

# レイカディア大学(米原校)

41期の皆さんの入会を  
サポートの会一同  
心よりお待ちしております。

ご清聴ありがとうございました。

サポートの会

終

